



RELATÓRIO TRIMESTRAL - 1/2017

17/04/2017

**Regime Próprio de Previdência Social do município de
AMAMBAÍ - MS
PREVIBAÍ**

Prezado(a) Diretor Presidente, Sr(a). João Ramão Pereira Ramos;

Atendendo a necessidade do Instituto Previdenciário quanto a Política anual de Investimentos e a Meta Atuarial, enviamos o Relatório Trimestral dos investimentos, referente ao 1º TRIMESTRE, sobre o desempenho das rentabilidades e os riscos das aplicações financeiras do PREVIBAÍ.

Este relatório vem atender o **Inciso V, do Art. 3º da Portaria MPS 519/2011**, que exige a elaboração de **Relatórios Trimestrais**, para acompanhamento dos riscos e desempenho das aplicações financeiras.

Art. 3. V – Elaborar relatórios detalhados, no mínimo, trimestralmente, sobre a rentabilidade, os riscos das diversas modalidades de operações realizadas nas aplicações dos recursos dos RPPS e a aderência à política anual de investimentos e suas revisões e submetê-las as instâncias superiores de deliberação e controle.



APLICAÇÃO DA POLÍTICA DE INVESTIMENTOS 2017 - PREVIBAÍ

OPÇÃO DE INVESTIMENTO	RESOLUÇÃO CMN 3.922/2010	Atualmente (%)	LIMITE MÁXIMO DO PAI (%)	Atualmente (R\$)	LIMITE MÁXIMO DEFINIDO NO PAI (R\$)	LIMITES PARA APLICAÇÃO, CONFORME A POLÍTICA DE INVESTIMENTOS	
RENDA FIXA							
Títulos Públicos	Art. 7, I, a (100%)	0,0%	30%	-	9.178.271,84	AINDA PERMITE	9.178.271,84
F.I. 100% em Títulos Públicos (IMA)	Art. 7º, I, b (100%)	61,5%	100%	18.813.983,68	30.594.239,46	AINDA PERMITE	11.780.255,78
Operações Compromissadas	Art. 7º, II	0,0%	0%	-	-		-
F.I. referenciado em Indicadores RF (IMA)	Art. 7º, III, a (80%)	11,6%	50%	3.540.744,97	15.297.119,73	AINDA PERMITE	11.756.374,76
F.I. em índices de RF (IMA)	Art. 7º, III, b (80%)	0,0%	50%	-	15.297.119,73	AINDA PERMITE	15.297.119,73
F.I. referenciado em Indicadores RF	Art. 7º, IV, a (30%)	26,9%	30%	8.239.510,81	9.178.271,84	AINDA PERMITE	938.761,03
F.I. em índices de RF	Art. 7º, IV, b (30%)	0,0%	30%	-	9.178.271,84	AINDA PERMITE	9.178.271,84
Poupança	Art. 7º, V, a (20%)	0,0%	5%	-	1.529.711,97	AINDA PERMITE	1.529.711,97
LIG - Letras Imobiliárias Garantidas	Art. 7º, V, b (20%)	0,0%	0%	-	-		-
FIDC (Cond. Aberto)	Art. 7º, VI (15%)	0,0%	0%	-	-		-
FIDC (Cond. Fechado)	Art. 7º, VII, a (5%)	0,0%	0%	-	-		-
F.I. em Crédito Privado	Art. 7º, VII, b (5%)	0,0%	0%	-	-		-
RENDA VARIÁVEL							
F.I. referenciado em ações	Art. 8º, I, (30%)	0,0%	5%	-	1.529.711,97	AINDA PERMITE	1.529.711,97
F.I. referenciado em índices de ações	Art. 8º, II (20%)	0,0%	5%	-	1.529.711,97	AINDA PERMITE	1.529.711,97
F.I. em ações	Art. 8º, III (15%)	0,0%	5%	-	1.529.711,97	AINDA PERMITE	1.529.711,97
F.I. Multimercados	Art. 8º, IV (5%)	0,0%	5%	-	1.529.711,97	AINDA PERMITE	1.529.711,97
F.I. em Participações	Art. 8º, V (5%)	0,0%	0%	-	-		-
F.I. Imobiliário negociado em bolsa	Art. 8º, VI (5%)	0,0%	0%	-	-		-
TOTAL EM RENDA VARIÁVEL	Art. 8º, § único (30%)	0,0%	20%	-	6.118.847,89	AINDA PERMITE	6.118.847,89

**RESUMO DO REGULAMENTO DOS FUNDOS DE INVESTIMENTO**

INFORMAÇÕES	BB PREVIDENCIÁRIO RENDA FIXA FLUXO	BB PREVIDENCIÁRIO RF IRF – M TÍTULOS PÚBLICOS	BB PREVIDENCIÁRIO RENDA FIXA IMA - B	BB PREVIDENCIÁRIO RENDA FIXA TÍTULOS PÚBLICOS IPCA I
CNPJ	13.077.415/0001-05	07.111.384/0001-69	07.861.554/0001-22	19.303.793/0001-46
SEGMENTO	Renda Fixa	Renda Fixa	Renda Fixa	Renda Fixa
CLASSIFICAÇÃO	Previdência Renda Fixa	Renda Fixa índices	Renda Fixa índices	Renda Fixa índice
ÍNDICE	CDI	IRF - M	IMA – B	IPCA + 6,00%
PÚBLICO ALVO	Investidores Qualificados	Investidores Qualificados	Investidores Qualificados	Investidores Institucionais
ADMINISTRADOR	BB Gestão de Recursos DTVM s.a.	BB Gestão de Recursos DTVM s.a.	BB Gestão de Recursos DTVM s.a.	BB Gestão de Recursos DTVM s.a.
GESTOR	BB Gestão de Recursos DTVM S.A	BB Gestão de Recursos DTVM S.A	BB Gestão de Recursos DTVM S.A	BB Gestão de Recursos DTVM s.a.
CUSTODIANTE	BB Gestão de Recursos DTVM s.a	BB Gestão de Recursos DTVM s.a	BB Gestão de Recursos DTVM s.a	Banco do Brasil s.a.
DISTRIBUIDOR	Banco do Brasil S.A.	Banco do Brasil S.A.	Banco do Brasil S.A.	Banco do Brasil s.a.
AUDITORIA	Deloitte Touche Tohmatsu Auditores independentes	Deloitte Touche Tohmatsu Auditores independentes	Deloitte Touche Tohmatsu Auditores independentes	Deloitte Touche Tohmatsu Auditores Independentes
DATA DE INÍCIO	28/04/2011	08/12/2014	01/03/2006	27/01/2014
TAXA DE ADMINISTRAÇÃO	1,00% a.a.	0,20% a.a.	0,30% a.a.	0,15% a.a.
TAXA DE PERFORMANCE	Não possui	Não possui	Não possui	Não possui
APLICAÇÃO INICIAL	1.000,00	10.000,00	10.000,00	300.000,00
APLICAÇÕES ADICIONAIS	Qualquer valor	Qualquer valor	Qualquer valor	0,00
RESGATE MÍNIMO	Qualquer valor	Qualquer valor	Qualquer valor	0,00
SALDO MÍNIMO	Qualquer valor	Qualquer valor	Qualquer valor	0,00
CARÊNCIA	Não possui	Não possui	Não possui	Até dia 15/08/2022
CRÉDITO DO RESGATE	D+0 (No mesmo dia da solicitação)	D+1 (No dia seguinte após a solicitação)	D+2 (Dois dias úteis após a solicitação)	D+0 (No mesmo dia da solicitação)
RISCO DE MERCADO *	Médio	Alto	Muito Alto	Médio
ENQUADRAMENTO LEGAL	FI de Renda Fixa - Art. 7º, IV, a (30% e 20% por fundo)	FI 100% Títulos TN - Art. 7º, I, b (100%)	FI Renda Fixa/Referenciados RF - Art. 7º, III, a (80% e 20% por fundo)	FI de Renda Fixa - Art. 7º, IV, a (30% e 20% por fundo)

* Definição da própria Instituição financeira

3



RESUMO DO REGULAMENTO DOS FUNDOS DE INVESTIMENTO

INFORMAÇÕES	BB PREVIDENCIÁRIO RENDA FIXA TÍTULOS PÚBLICOS IPCA II	CAIXA FI BRASIL TÍTULOS PÚBLICOS RF	CAIXA FI BRASIL IRF – M 1 TÍTULOS PUBLICOS RF	CAIXA FI BRASIL IRF – M 1 + TÍTULOS PUBLICOS RF
CNPJ	19.303.794/0001-90	05.164.356/0001-84	10.740.670/0001-06	10.577.519/0001-90
SEGMENTO	Renda Fixa	Renda Fixa	Renda Fixa	Renda Fixa
CLASSIFICAÇÃO	Renda Fixa índice	Renda Fixa	Renda Fixa índices	Renda Fixa índices
ÍNDICE	IDKA 3	CDI	IRF – M 1	IRF – M 1 +
PÚBLICO ALVO	Investidores Institucionais	Regime Próprio de Previdência Social	Investidores Qualificados	Investidores Qualificados
ADMINISTRADOR	BB Gestão de Recursos DTVM s.a.	Caixa Econômica Federal	Caixa Econômica Federal	Caixa Econômica Federal
GESTOR	BB Gestão de Recursos DTVM s.a.	Caixa Econômica Federal	Caixa Econômica Federal	Caixa Econômica Federal
CUSTODIANTE	Banco do Brasil s.a.	Caixa Econômica Federal	Caixa Econômica Federal	Caixa Econômica Federal
DISTRIBUIDOR	Banco do Brasil s.a.	Caixa Econômica Federal	Caixa Econômica Federal	Caixa Econômica Federal
AUDITORIA	Deloitte Touche Tohmatsu Auditores Independentes	Ernst & Young Terco Auditores Independentes	Ernst & Young Terco Auditores Independentes	Ernst & Young Terco Auditores Independentes
DATA DE INÍCIO	27/01/2014	10/02/2006	11/05/2012	11/05/2012
TAXA DE ADMINISTRAÇÃO	0,15% a.a.	0,20% a.a.	0,20% a.a.	0,20% a.a.
TAXA DE PERFORMANCE	Não possui	Não possui	Não possui	Não possui
APLICAÇÃO INICIAL	300.000,00	1.000,00	1.000,00	1.000,00
APLICAÇÕES ADICIONAIS	0,00	Qualquer valor	Qualquer valor	Qualquer valor
RESGATE MÍNIMO	0,00	Qualquer valor	Qualquer valor	Qualquer valor
SALDO MÍNIMO	0,00	Qualquer valor	Qualquer valor	Qualquer valor
CARÊNCIA	Até dia 15/08/2020	Não possui	Não possui	Não possui
CRÉDITO DO RESGATE	D+0 (No mesmo dia da solicitação)	D+0 (No mesmo dia da solicitação)	D+0 (No mesmo dia da solicitação)	D+0 (No mesmo dia da solicitação)
RISCO DE MERCADO *	Médio	1 - Muito baixo	Baixo	Médio
ENQUADRAMENTO LEGAL	FI 100% Títulos TN - Art. 7º, I, b (100%)	FI de Renda Fixa - Art. 7º, IV, a (30% e 20% por fundo)	FI 100% Títulos TN - Art. 7º, I, b (100%)	FI 100% Títulos TN - Art. 7º, I, b (100%)

* Definição da própria Instituição financeira

4



RESUMO DO REGULAMENTO DOS FUNDOS DE INVESTIMENTO

INFORMAÇÕES	CAIXA FI BRASIL IMA B TÍTULOS PÚBLICOS	CAIXA FI BRASIL IMA GERAL TÍTULOS PÚBLICOS	CAIXA BRASIL 2018 I TÍTULOS PÚBLICOS RENDA FIXA	CAIXA BRASIL 2024 I TÍTULOS PÚBLICOS RENDA FIXA
CNPJ	10.740.658/0001-93	11.061.217/0001-28	18.598.256/0001-08	18.598.288/0001-03
SEGMENTO	Renda Fixa	Renda Fixa	Renda Fixa	Renda Fixa
CLASSIFICAÇÃO	Renda Fixa índices	Renda Fixa índices	Renda Fixa índice	Renda Fixa índice
ÍNDICE	IMA - B	IMA – GERAL	IPCA	IMA - B
PÚBLICO ALVO	Investidores Qualificados	Investidores Qualificados	Investidores Institucionais	Investidores Institucionais
ADMINISTRADOR	Caixa Econômica Federal	Caixa Econômica Federal	Caixa Econômica Federal	Caixa Econômica Federal
GESTOR	Caixa Econômica Federal	Caixa Econômica Federal	Caixa Econômica Federal	Caixa Econômica Federal
CUSTODIANTE	Caixa Econômica Federal	Caixa Econômica Federal	Caixa Econômica Federal	Caixa Econômica Federal
DISTRIBUIDOR	Caixa Econômica Federal	Caixa Econômica Federal	Caixa Econômica Federal	Caixa Econômica Federal
AUDITORIA	Ernst & Young Terco Auditores Independentes	Ernst & Young Terco Auditores Independentes	Ernst & Young Terço Auditores Independentes	Ernst & Young Terço Auditores Independentes
DATA DE INÍCIO	08/03/2010	08/07/2010	14/02/2014	30/01/2014
TAXA DE ADMINISTRAÇÃO	0,20% a.a.	0,20% a.a.	0,20% a.a.	0,20% a.a.
TAXA DE PERFORMANCE	Não possui	Não possui	Não possui	Não possui
APLICAÇÃO INICIAL	1.000,00	1.000,00	1.000.000,00	300.000,00
APLICAÇÕES ADICIONAIS	Qualquer valor	Qualquer valor	0,00	0,00
RESGATE MÍNIMO	Qualquer valor	Qualquer valor	0,00	0,00
SALDO MÍNIMO	Qualquer valor	Qualquer valor	0,00	0,00
CARÊNCIA	Não possui	Não possui	Até dia 15/08/2018	Até dia 15/08/2024
CRÉDITO DO RESGATE	D+0 (No mesmo dia da solicitação)	D+0 (No mesmo dia da solicitação)	D+0 (No mesmo dia da solicitação)	D+0 (No mesmo dia da solicitação)
RISCO DE MERCADO *	Médio	Médio	Muito baixo	Médio
ENQUADRAMENTO LEGAL	FI 100% Títulos TN - Art. 7º, I, b (100%)	FI 100% Títulos TN - Art. 7º, I, b (100%)	FI de Renda Fixa - Art. 7º, IV, a (30% e 20% por fundo)	FI 100% Títulos TN - Art. 7º, I, b (100%)

* Definição da própria Instituição financeira

5



RESUMO DO REGULAMENTO DOS FUNDOS DE INVESTIMENTO

INFORMAÇÕES	SICREDI FI INSTITUCIONAL RENDA FIXA IMA B LP			
CNPJ	11.087.118/0001-15			
SEGMENTO	Renda Fixa			
CLASSIFICAÇÃO	Renda Fixa Índices			
ÍNDICE	IMA - B			
PÚBLICO ALVO	Regime Próprio de Previdência Social			
ADMINISTRADOR	Banco Cooperativo Sicredi s.a.			
GESTOR	Quantitas Gestão de Recursos S.A.			
CUSTODIANTE	Banco Cooperativo Sicredi AS			
DISTRIBUIDOR	Banco Cooperativo Sicredi AS e cooperativas			
AUDITORIA	KPMG Auditores Independentes			
DATA DE INÍCIO	18/12/2009			
TAXA DE ADMINISTRAÇÃO	0,20%a.a.			
TAXA DE PERFORMANCE	Não possui			
APLICAÇÃO INICIAL	50.000,00			
APLICAÇÕES ADICIONAIS	5.000,00			
RESGATE MÍNIMO	5.000,00			
SALDO MÍNIMO	50.000,00			
CARÊNCIA	Não possui			
CRÉDITO DO RESGATE	D+1 (No dia seguinte a solicitação)			
RISCO DE MERCADO *	2 - Baixo			
ENQUADRAMENTO LEGAL	FI Renda Fixa/Referenciados RF - Art. 7º, III, a (80% e 20% por fundo)			

* Definição da própria Instituição financeira

6



MOVIMENTAÇÃO DA CARTEIRA DE INVESTIMENTO - RENDA FIXA

1

CAIXA FI BRASIL TÍTULOS PÚBLICOS RF						
	SALDO INICIAL (R\$)	Aportes (R\$)	Resgates (R\$)	Rentabilidade (R\$)	SALDO FINAL (R\$)	Taxa de Retorno
JANEIRO	1.200.253,50	-	-	13.226,49	1.213.479,99	1,102%
FEVEREIRO	1.213.479,99	-	-	10.922,50	1.224.402,49	0,900%
MARÇO	1.224.402,49	-	-	12.887,97	1.237.290,46	1,053%

2

CAIXA FI BRASIL IMA GERAL TITULOS PUBLICOS						
	SALDO INICIAL (R\$)	Aportes (R\$)	Resgates (R\$)	Rentabilidade (R\$)	SALDO FINAL (R\$)	Taxa de Retorno
JANEIRO	2.926.265,48	-	-	51.365,49	2.977.630,97	1,755%
FEVEREIRO	2.977.630,97	-	-	66.633,25	3.044.264,22	2,238%
MARÇO	3.044.264,22	-	-	36.176,21	3.080.440,43	1,188%

3

CAIXA FI BRASIL IMA B TITULOS PUBLICOS						
	SALDO INICIAL (R\$)	Aportes (R\$)	Resgates (R\$)	Rentabilidade (R\$)	SALDO FINAL (R\$)	Taxa de Retorno
JANEIRO	2.980.415,05	-	-	54.916,40	3.035.331,45	1,843%
FEVEREIRO	3.035.331,45	-	-	116.152,97	3.151.484,42	3,827%
MARÇO	3.151.484,42	-	-	32.604,00	3.184.088,42	1,035%



MOVIMENTAÇÃO DA CARTEIRA DE INVESTIMENTO - RENDA FIXA

4

CAIXA FI BRASIL IRF – M 1 + TÍTULOS PÚBLICOS RF						
	SALDO INICIAL (R\$)	Aportes (R\$)	Resgates (R\$)	Rentabilidade (R\$)	SALDO FINAL (R\$)	Taxa de Retorno
JANEIRO	504.488,77	-	-	13.595,19	518.083,96	2,695%
FEVEREIRO	518.083,96	129.475,91	-	12.809,93	660.369,80	2,473%
MARÇO	660.369,80	-	-	10.038,91	670.408,71	1,520%

5

CAIXA FI BRASIL IRF – M 1 TÍTULOS PÚBLICOS RF						
	SALDO INICIAL (R\$)	Aportes (R\$)	Resgates (R\$)	Rentabilidade (R\$)	SALDO FINAL (R\$)	Taxa de Retorno
JANEIRO	5.090.474,65	-	-	64.074,79	5.154.549,44	1,259%
FEVEREIRO	5.154.549,44	-	-	51.254,73	5.205.804,17	0,994%
MARÇO	5.205.804,17	-	-	58.006,30	5.263.810,47	1,114%

6

CAIXA BRASIL 2024 I TÍTULOS PÚBLICOS RENDA FIXA						
	SALDO INICIAL (R\$)	Aportes (R\$)	Resgates (R\$)	Rentabilidade (R\$)	SALDO FINAL (R\$)	Taxa de Retorno
JANEIRO	3.332.540,00	-	-	58.965,00	3.391.505,00	1,769%
FEVEREIRO	3.391.505,00	-	93.161,97	109.181,97	3.407.525,00	3,219%
MARÇO	3.407.525,00	-	-	40.342,50	3.447.867,50	1,184%



MOVIMENTAÇÃO DA CARTEIRA DE INVESTIMENTO - RENDA FIXA

CAIXA BRASIL 2018 I TÍTULOS PÚBLICOS RENDA FIXA						
	SALDO INICIAL (R\$)	Aportes (R\$)	Resgates (R\$)	Rentabilidade (R\$)	SALDO FINAL (R\$)	Taxa de Retorno
JANEIRO	1.280.769,00	-	-	11.482,00	1.292.251,00	0,896%
FEVEREIRO	1.292.251,00	-	36.348,44	9.383,44	1.265.286,00	0,726%
MARÇO	1.265.286,00	-	-	10.596,00	1.275.882,00	0,837%



MOVIMENTAÇÃO DA CARTEIRA DE INVESTIMENTO - RENDA FIXA

1

BB PREVIDENCIÁRIO RENDA FIXA FLUXO						
	SALDO INICIAL (R\$)	Aportes (R\$)	Resgates (R\$)	Rentabilidade (R\$)	SALDO FINAL (R\$)	Taxa de Retorno
JANEIRO	1.043.898,82	295.460,78	272.343,60	11.682,15	1.078.698,15	1,119%
FEVEREIRO	1.078.698,15	389.527,99	275.675,84	10.649,53	1.203.199,83	0,987%
MARÇO	1.203.199,83	423.059,09	292.198,63	14.524,58	1.348.584,87	1,207%

2

BB PREVIDENCIÁRIO RENDA FIXA FLUXO						
	SALDO INICIAL (R\$)	Aportes (R\$)	Resgates (R\$)	Rentabilidade (R\$)	SALDO FINAL (R\$)	Taxa de Retorno
JANEIRO	585.918,78	-	1.189,23	5.942,33	590.671,88	1,014%
FEVEREIRO	590.671,88	-	118.612,18	4.178,83	476.238,53	0,707%
MARÇO	476.238,53	-	96.631,88	4.216,49	383.823,14	0,885%

3

BB PREVIDENCIÁRIO RENDA FIXA TÍTULOS PÚBLICOS IPCA I						
	SALDO INICIAL (R\$)	Aportes (R\$)	Resgates (R\$)	Rentabilidade (R\$)	SALDO FINAL (R\$)	Taxa de Retorno
JANEIRO	3.743.829,96	-	-	45.514,27	3.789.344,23	1,216%
FEVEREIRO	3.789.344,23	-	105.022,64	92.531,87	3.776.853,46	2,442%
MARÇO	3.776.853,46	-	-	64.101,48	3.840.954,94	1,697%



MOVIMENTAÇÃO DA CARTEIRA DE INVESTIMENTO - RENDA FIXA

4

BB PREVIDENCIÁRIO RENDA FIXA TÍTULOS PÚBLICOS IPCA II						
	SALDO INICIAL (R\$)	Aportes (R\$)	Resgates (R\$)	Rentabilidade (R\$)	SALDO FINAL (R\$)	Taxa de Retorno
JANEIRO	1.606.018,49	-	-	17.917,07	1.623.935,56	1,116%
FEVEREIRO	1.623.935,56	-	46.143,29	22.884,68	1.600.676,95	1,409%
MARÇO	1.600.676,95	-	-	23.758,95	1.624.435,90	1,484%

5

BB PREVIDENCIÁRIO RENDA FIXA IMA - B						
	SALDO INICIAL (R\$)	Aportes (R\$)	Resgates (R\$)	Rentabilidade (R\$)	SALDO FINAL (R\$)	Taxa de Retorno
JANEIRO	2.025.102,45	-	-	38.292,99	2.063.395,44	1,891%
FEVEREIRO	2.063.395,44	-	-	80.225,06	2.143.620,50	3,888%
MARÇO	2.143.620,50	-	-	22.412,65	2.166.033,15	1,046%

6

BB PREVIDENCIÁRIO RF IRF – M TÍTULOS PÚBLICOS						
	SALDO INICIAL (R\$)	Aportes (R\$)	Resgates (R\$)	Rentabilidade (R\$)	SALDO FINAL (R\$)	Taxa de Retorno
JANEIRO	1.457.176,26	-	-	33.433,68	1.490.609,94	2,294%
FEVEREIRO	1.490.609,94	-	-	29.895,96	1.520.505,90	2,006%
MARÇO	1.520.505,90	-	-	22.426,35	1.542.932,25	1,475%



MOVIMENTAÇÃO DA CARTEIRA DE INVESTIMENTO - RENDA FIXA

BB PREVIDENCIÁRIO RENDA FIXA FLUXO						
	SALDO INICIAL (R\$)	Aportes (R\$)	Resgates (R\$)	Rentabilidade (R\$)	SALDO FINAL (R\$)	Taxa de Retorno
JANEIRO	-	-	-	-	-	
FEVEREIRO	-	151.165,93	-	337,64	151.503,57	0,223%
MARÇO	151.503,57	-	-	1.471,83	152.975,40	0,971%



MOVIMENTAÇÃO DA CARTEIRA DE INVESTIMENTO - RENDA FIXA

SICREDI FI INSTITUCIONAL RENDA FIXA IMA B LP						
	SALDO INICIAL (R\$)	Aportes (R\$)	Resgates (R\$)	Rentabilidade (R\$)	SALDO FINAL (R\$)	Taxa de Retorno
JANEIRO	1.285.940,45	-	-	23.771,86	1.309.712,31	1,849%
FEVEREIRO	1.309.712,31	-	-	50.602,30	1.360.314,61	3,864%
MARÇO	1.360.314,61	-	-	14.397,21	1.374.711,82	1,058%



TABELA DE RENTABILIDADE

INVESTIMENTOS	JAN	FEV	MAR	ACUMULADO
BB PREVIDENCIÁRIO RF FLUXO	1,01%	0,80%	0,97%	2,81%
BB PREVIDENCIÁRIO RF IRF - M TP	2,29%	2,01%	1,47%	5,88%
BB PREVIDENCIÁRIO RF IMA - B	1,89%	3,89%	1,05%	6,97%
BB PREVIDENCIÁRIO RENDA FIXA TÍTULOS PÚBLICOS IPCA I	1,22%	2,46%	1,70%	5,47%
BB PREVIDENCIÁRIO RENDA FIXA TÍTULOS PÚBLICOS IPCA II	1,12%	1,42%	1,48%	4,07%
CAIXA BRASIL TÍTULOS PÚBLICOS	1,10%	0,90%	1,05%	3,08%
CAIXA FI BRASIL IRF - M 1 TP RF	1,26%	0,99%	1,11%	3,40%
CAIXA BRASIL IRF - M 1 + TÍTULO PÚBLICO	2,70%	2,40%	1,52%	6,76%
CAIXA BRASIL IMA - B TÍTULOS PÚBLICOS	1,84%	3,83%	1,03%	6,83%
CAIXA BRASIL IMA GERAL TÍTULOS PÚBLICOS	1,76%	2,24%	1,19%	5,28%
CAIXA FI BRASIL 2018 I TÍTULOS PÚBLICOS	0,90%	0,73%	0,84%	2,49%
CAIXA FI BRASIL 2024 I TÍTULOS PÚBLICOS	1,77%	3,22%	1,18%	6,29%
SICREDI FI INSTITUCIONAL RF IMA - B LP	1,85%	3,86%	1,06%	6,90%
IMA - B	1,87%	3,85%	1,04%	6,90%
CDI	1,08%	0,86%	1,05%	3,02%
IRF - M	2,28%	2,01%	1,50%	5,91%
IDKA 3	1,17%	1,84%	1,81%	4,90%
IPCA + 6,00% a.a.	0,38%	0,33%	0,25%	0,96%
IRF - M 1	1,29%	1,01%	1,12%	3,46%
IRF - M 1+	2,66%	2,37%	1,63%	6,81%
IMA - GERAL	1,80%	2,26%	1,22%	5,37%



GRÁFICO COMPARATIVO DE RENTABILIDADE

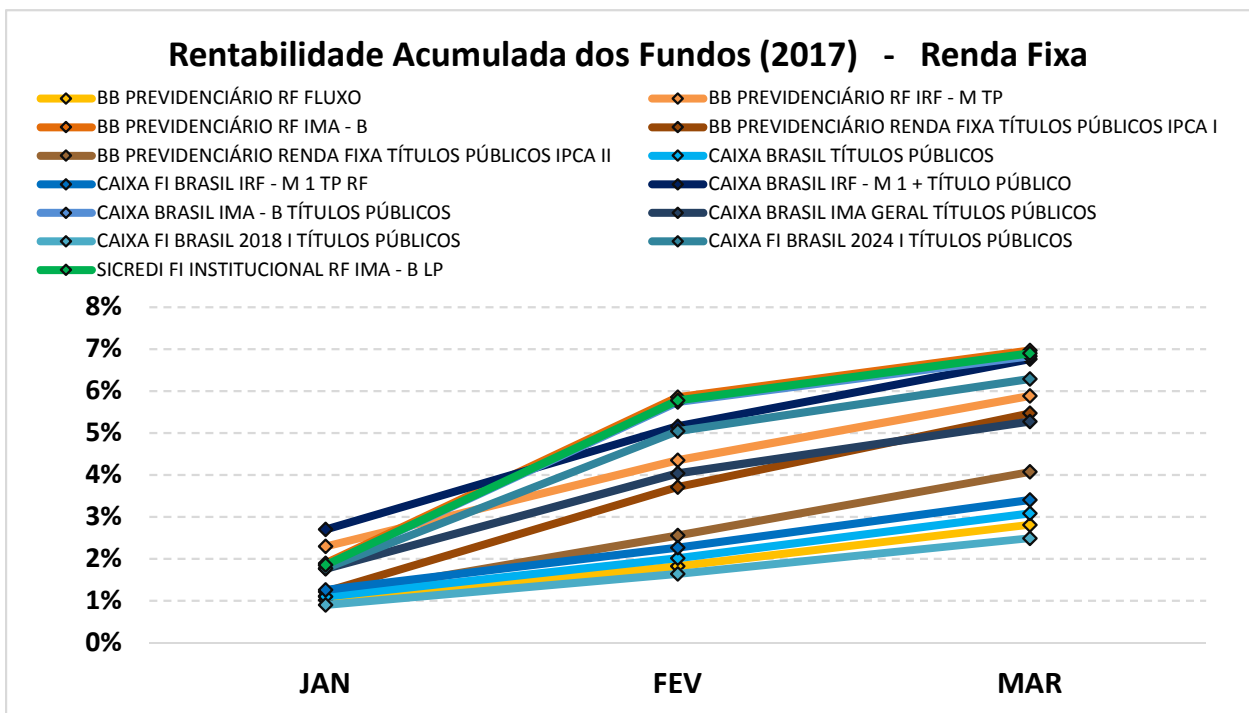
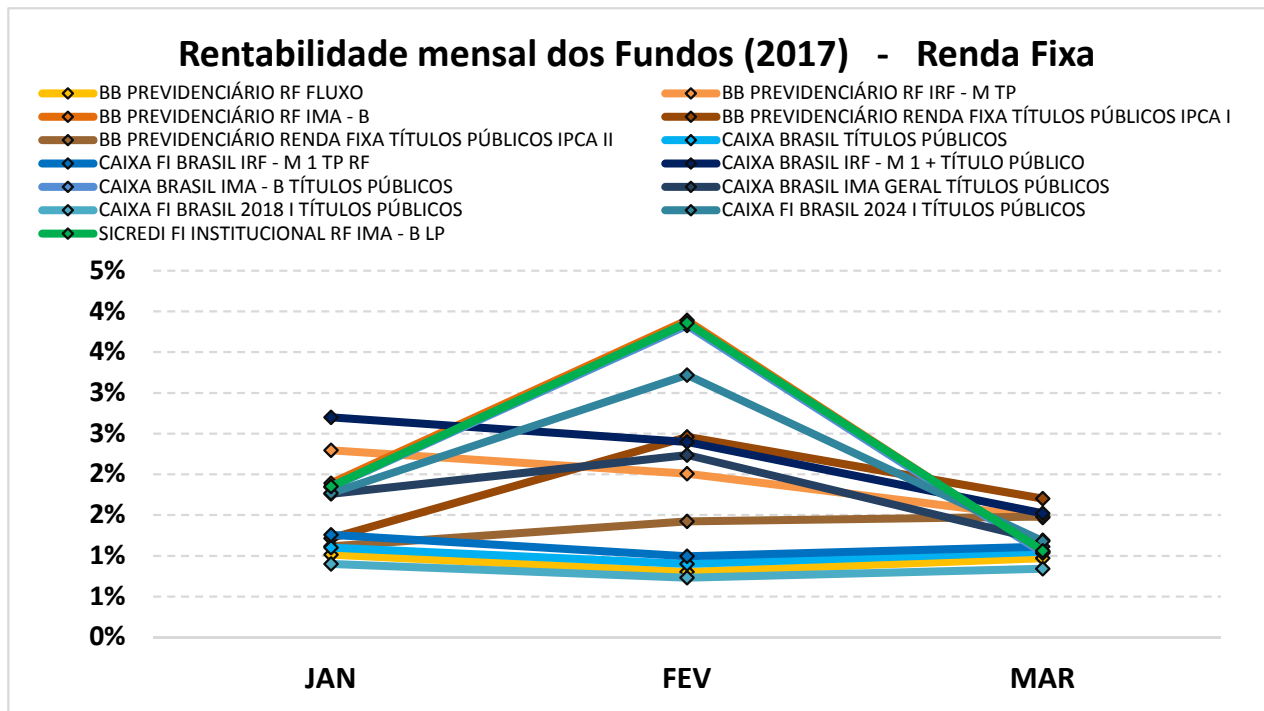



MELHOR DESEMPENHO TRIMESTRAL DOS INVESTIMENTOS

COMPORTAMENTO MENSAL

FUNDOS DE INVESTIMENTO	JAN	FEV	MAR
BB PREVIDENCIÁRIO RF IMA - B	1,89%	3,89%	1,05%

Comportamento MENSAL no Trimestre

■ BB PREVIDENCIÁRIO RF IMA - B

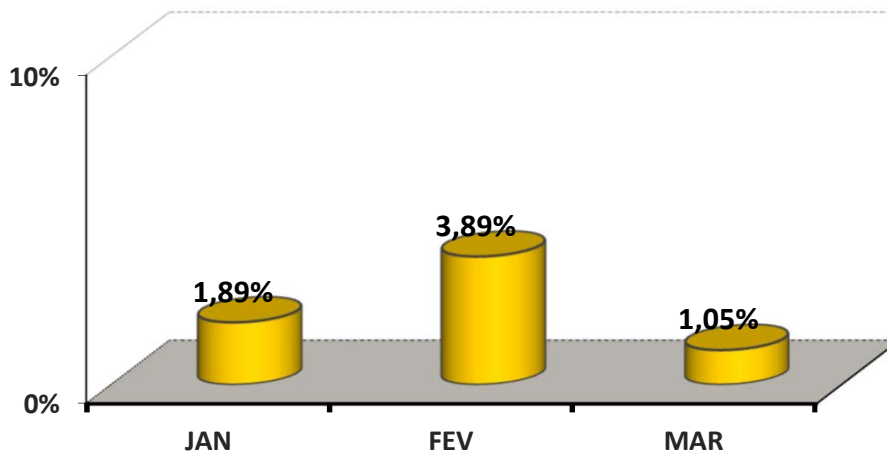

COMPORTAMENTO ACUMULADO

FUNDOS DE INVESTIMENTO	JAN	FEV	MAR
BB PREVIDENCIÁRIO RF IMA - B	1,89%	5,85%	6,97%

Comportamento ACUMULADO no Trimestre

◆ BB PREVIDENCIÁRIO RF IMA - B

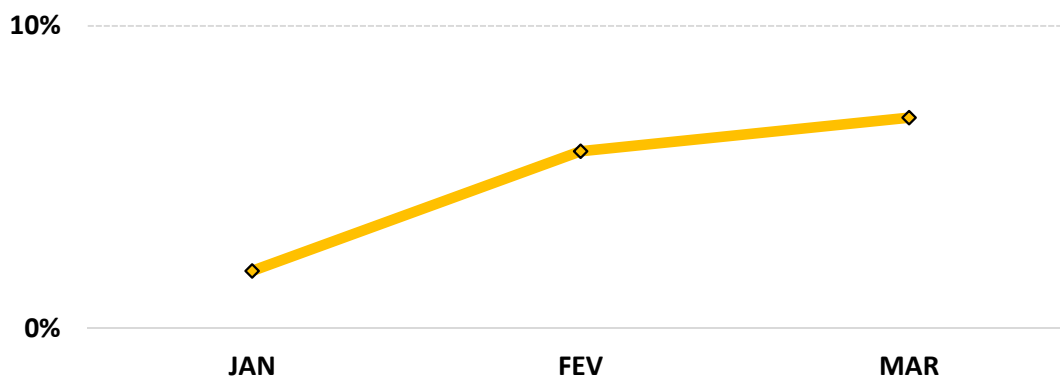



PIOR DESEMPENHO TRIMESTRAL DOS INVESTIMENTOS

COMPORTAMENTO MENSAL

FUNDOS DE INVESTIMENTO	JAN	FEV	MAR
CAIXA FI BRASIL 2018 I TÍTULOS PÚBLICOS	0,90%	0,73%	0,84%

Comportamento MENSAL no Trimestre

■ CAIXA FI BRASIL 2018 I TÍTULOS PÚBLICOS

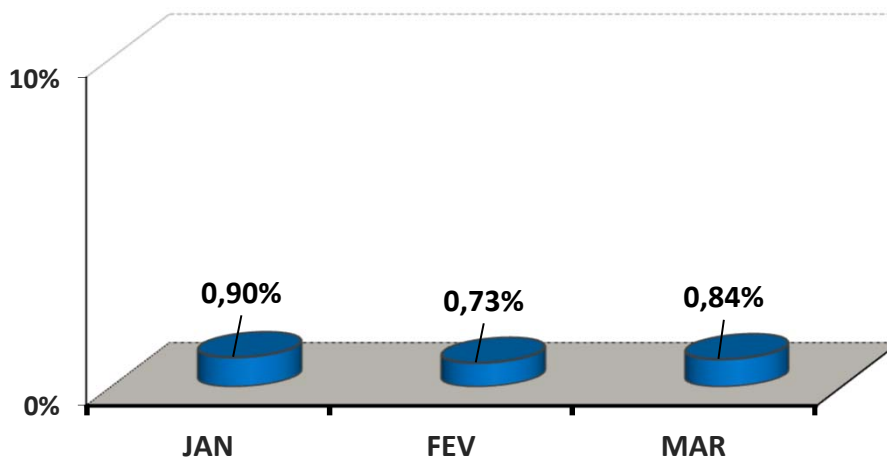

COMPORTAMENTO ACUMULADO

FUNDOS DE INVESTIMENTO	JAN	FEV	MAR
CAIXA FI BRASIL 2018 I TÍTULOS PÚBLICOS	0,90%	1,64%	2,49%

Comportamento ACUMULADO no Trimestre

◆ CAIXA FI BRASIL 2018 I TÍTULOS PÚBLICOS

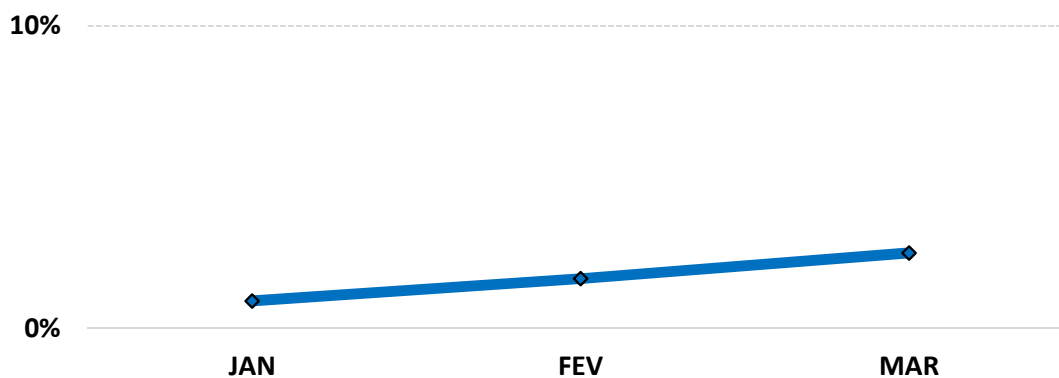



ANÁLISE DA CARTEIRA DE INVESTIMENTO - 1º TRIMESTRE - 2017

	JAN	FEV	MAR
MENSAL	1,53%	2,26%	1,22%
CDI	1,08%	0,86%	1,05%
IBOVESPA	7,38%	3,08%	-2,52%
META ATUARIAL	0,87%	0,82%	0,74%

	JAN	FEV	MAR
ACUMULADO DO TRIMESTRE	1,53%	3,82%	5,09%
CDI	1,08%	1,95%	3,02%
IBOVESPA	7,38%	10,69%	7,90%
META ATUARIAL	0,87%	1,69%	2,44%

RENTABILIDADE ACUMULADA DO TRIMESTRE do(a) PREVIBAÍ: R\$ 1.479.785,80

META ATUARIAL ACUMULADA DO TRIMESTRE: R\$ 715.528,50

GANHO SOBRE A META ATUARIAL R\$ 764.257,30



GRÁFICO DA RENTABILIDADE DA CARTEIRA X META ATUARIAL

Rentabilidade Acumulada no Trimestre

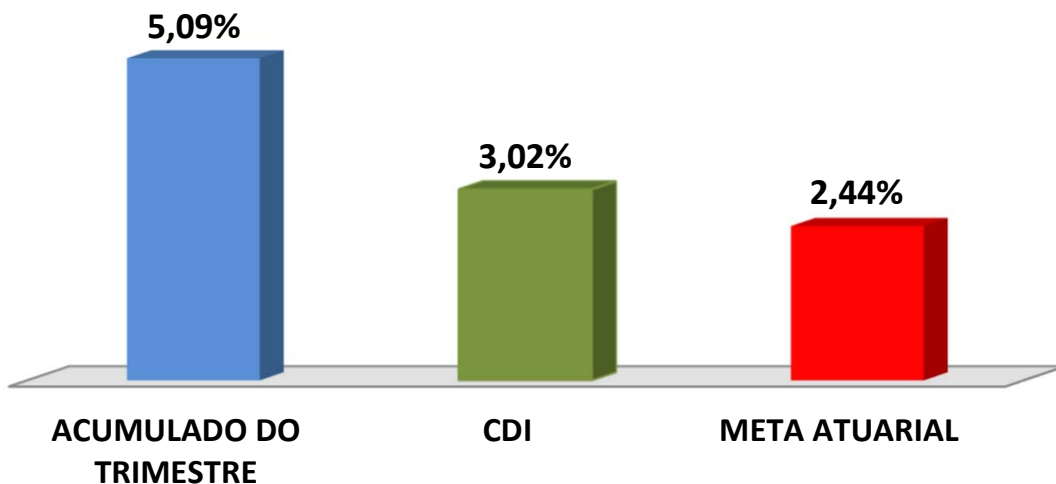

Rentabilidade Acumulada no Trimestre

◆ ACUMULADO DO TRIMESTRE ◆ CDI ◆ META ATUARIAL

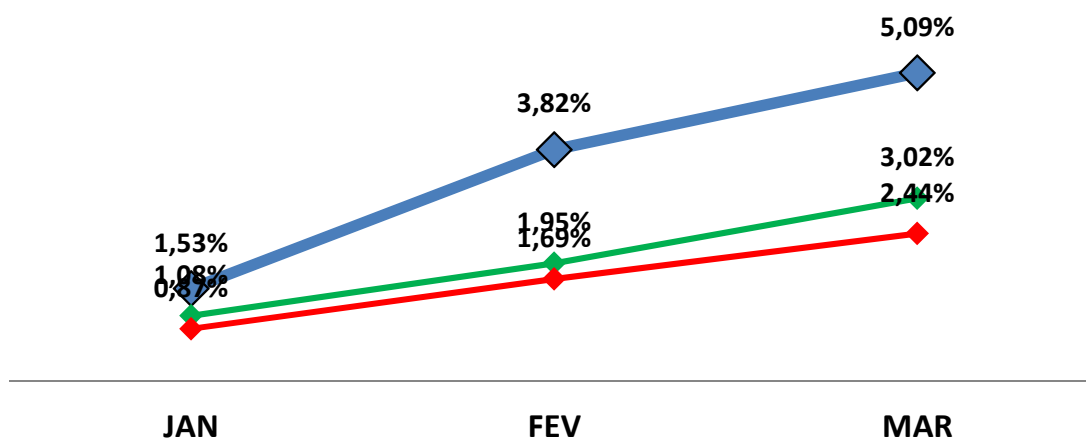



CLASSIFICAÇÃO DE PERFIL DE INVESTIDOR

PERFIL DOS INVESTIMENTOS

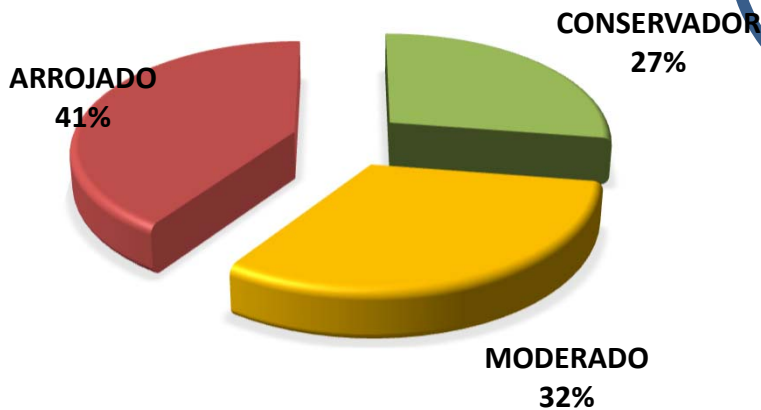

PERFIL 6
MODERADO
COM TENDÊNCIA
ARROJADA

Descrição do Perfil de Investidor

Objetivo do perfil

Perfil que tem o objetivo de buscar ganhos acima da inflação. A carteira possui uma grande concentração de ativos moderados, mas busca investir um pouco em ativos arrojados. Para investidores que possuem obrigações de longo prazo (como Planos de Previdência) é o perfil mais indicado.

Comportamento da carteira

A carteira com perfil MODERADO COM TENDÊNCIA ARROJADA, busca investimentos que rentabilizam acima da inflação, mas que podem apresentar rentabilidades negativas no curto prazo. Para investidores que possuem obrigações de longo prazo é o perfil mais indicado, pois os investimentos podem oferecer ganhos mais vultuosos no médio e longo prazo. Esse tipo de perfil é o mais equilibrado, entre cumprir a Meta Atuarial e se proteger um pouco das oscilações de mercado.

Classificação de Perfil de Investidor - Metodologia Atuarial Consultoria

CONSERVADOR	1	EXTREMAMENTE CONSERVADOR
	2	CONSERVADOR
	3	CONSERVADOR COM TENDÊNCIA MODERADA
MODERADO	4	MODERADO COM TENDÊNCIA CONSERVADORA
	5	MODERADO
	6	MODERADO COM TENDÊNCIA ARROJADA
ARROJADO	7	ARROJADO COM TENDÊNCIA CONSERVADORA
	8	ARROJADO COM TENDÊNCIA MODERADA
	9	ARROJADO
	10	EXTREMAMENTE ARROJADO

20



ANÁLISE DE RISCOS DOS INVESTIMENTOS

Ratings são classificações atribuídas às empresas, países ou fundos de investimento pelas agências de classificação de riscos. O mecanismo de ratings serve para classificar a opinião de uma agência sobre a capacidade da empresa ou país ou de um fundo de investimento de honrar seus compromissos financeiros.

As agências de classificação de risco possuem um papel fundamental no mercado, pois são consideradas opiniões isentas e de grande credibilidade. Cabe a essas agências analisar os países e empresas e classificá-los quanto ao grau de risco que os mesmos representam para seus investidores.

Para estabelecer os **ratings**, as agências levam em consideração todos os fatores que possam afetar a empresa, país ou os fundos de investimento, e conseqüentemente sua capacidade de honrar suas dívidas. No caso de fundos de investimento, são avaliados, por exemplo, a rentabilidade garantida pelo fundo, o nível de endividamento (inadimplência), a liquidez, participação de mercado, capacidade administrativa, regulamentação de mercado, e demais fatores que envolvam risco.

Os investimentos no qual o(a) PREVIBAÍ, aplicou durante o 1º TRIMESTRE de 2017, são classificados como sendo de RENDA FIXA.

Os Investimentos de **RENDA FIXA** são classificados como **FUNDOS DE INVESTIMENTO EXCLUSIVOS EM TÍTULOS PÚBLICOS, FUNDOS REFERENCIADO EM ÍNDICES, FUNDOS DE RENDA FIXA.**



Esse tipo de investimento também é isento de classificação de risco, mas são considerados de Alto Risco pelas instituições financeiras. Investimentos que possuem potencial de risco necessitam de estratégias de longo prazo, já definidas no **PAI - Política Anual de Investimentos/2017**.

As recomendações e as análises efetuadas seguem as disposições estabelecidas na **Resolução CMN 3.922/10**, alterada pela **Resolução CMN 4.392/2014**, tendo presente as condições de segurança, rentabilidade, solvência, liquidez e transparência.

Atenciosamente,

Igor França Garcia

Atuário MIBA/RJ – 1.659

Certificação Profissional ANBID CPA 10 e CPA - 20
Consultor de Valores Mobiliários credenciado pela CVM